

# METABOLISMO URBANO

# RESIDENCIAS B M



Manu Cardiel



Uno de los aspectos clave de este proyecto implicó una exploración y análisis exhaustivos del contexto local, desde la perspectiva del transeúnte. La investigación a pie de calle de las obras de la estación de La Sagrera se fundamenta a partir de la exploración y esbozos rápidos, desvelando diversas situaciones como la obstrucción de las vistas a nivel de la calle, la contaminación acústica de la maquinaria y el aislamiento de bolsas urbanas, creando áreas inactivas.

La integración de las obras en los edificios vecinos es total, ya que comenzaron hace más de una década. Para un preadolescente, la presencia constante de la grúa es una realidad desde su nacimiento, convirtiendo las máquinas y operarios en una parte inseparable del barrio, casi identitaria debido a su prolongada presencia.

El artista elige desarrollar la temática de los entornos cotidianos de los vecinos, que desde fuera del barrio podrían ser situaciones anómalas. Representa estas máquinas que día a día conviven con los vecinos y que ya se encuentran en armonía dentro de este entorno alterado.

En su obra, Manu Cardiel mezcla dos ambientes, las imágenes en perspectiva con grandes masas de cuerpos planos en alusión a la situación de superposición de capas y tamices provocados. Utiliza elementos directos del arte urbano, como brochas de gran formato, pintura acrílica y el uso de un palo extensor para la realización de líneas rectas.

Así mismo, plantea la creación como un ampliación del ambiente urbano y de este modo, los lienzos son pintados sobre la pared en posición vertical y sobre dos murales que representan algunas de las máquinas que asolan La Sagrera, recalcando la idea de superposición.





Pubertad ralentizada  
Acrílico y spray sobre lienzo  
125x90cm  
1850€  
2023



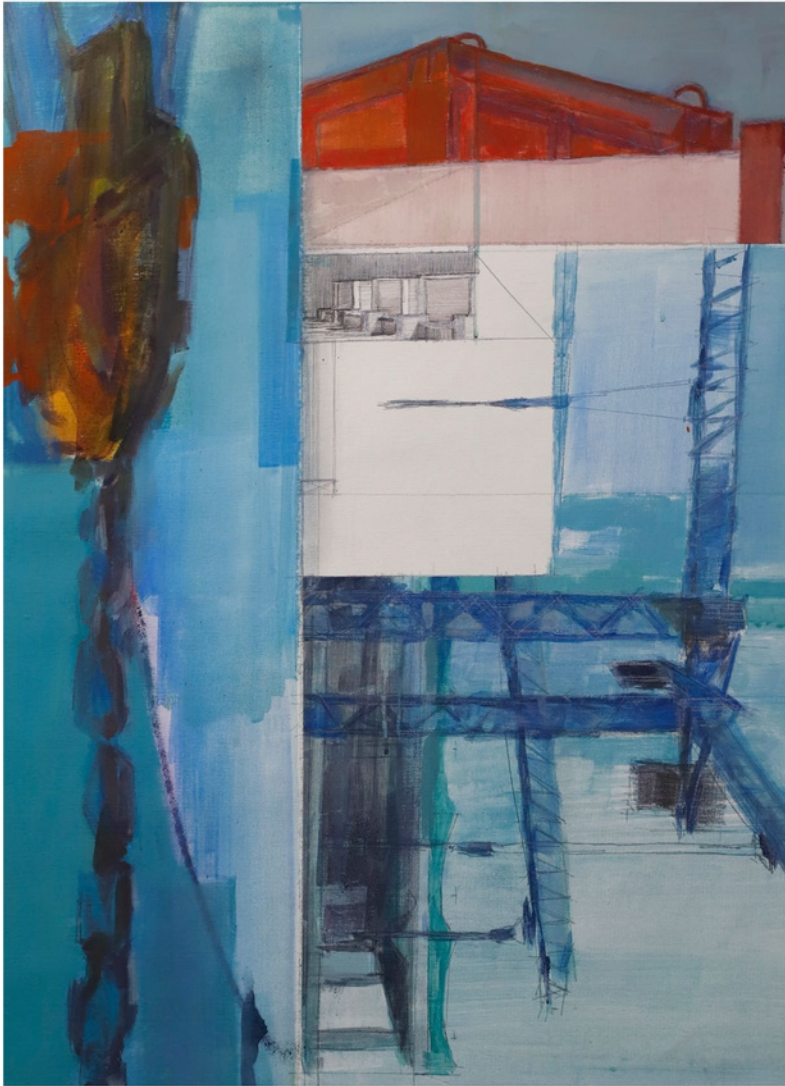

Sobreexposición génica  
Acrílico y spray sobre lienzo  
90x65cm  
900€  
2023



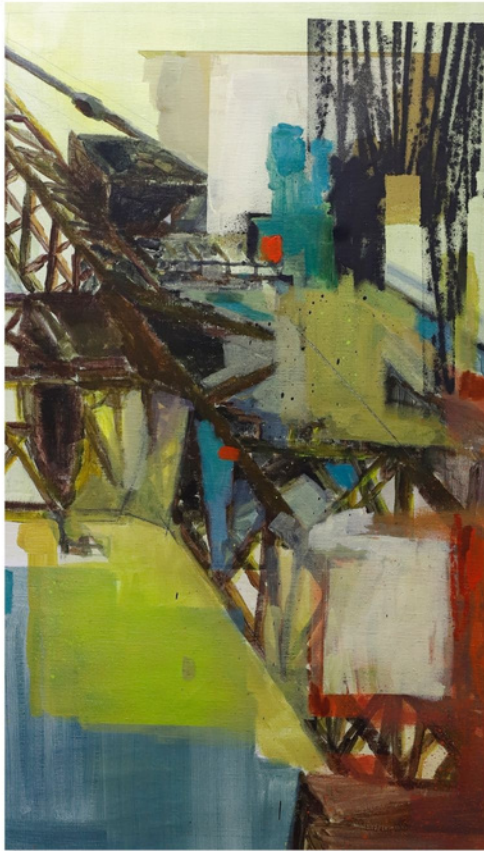

Enzima truncada  
Acrílico y spray sobre lienzo  
70x40cm  
450€  
2023

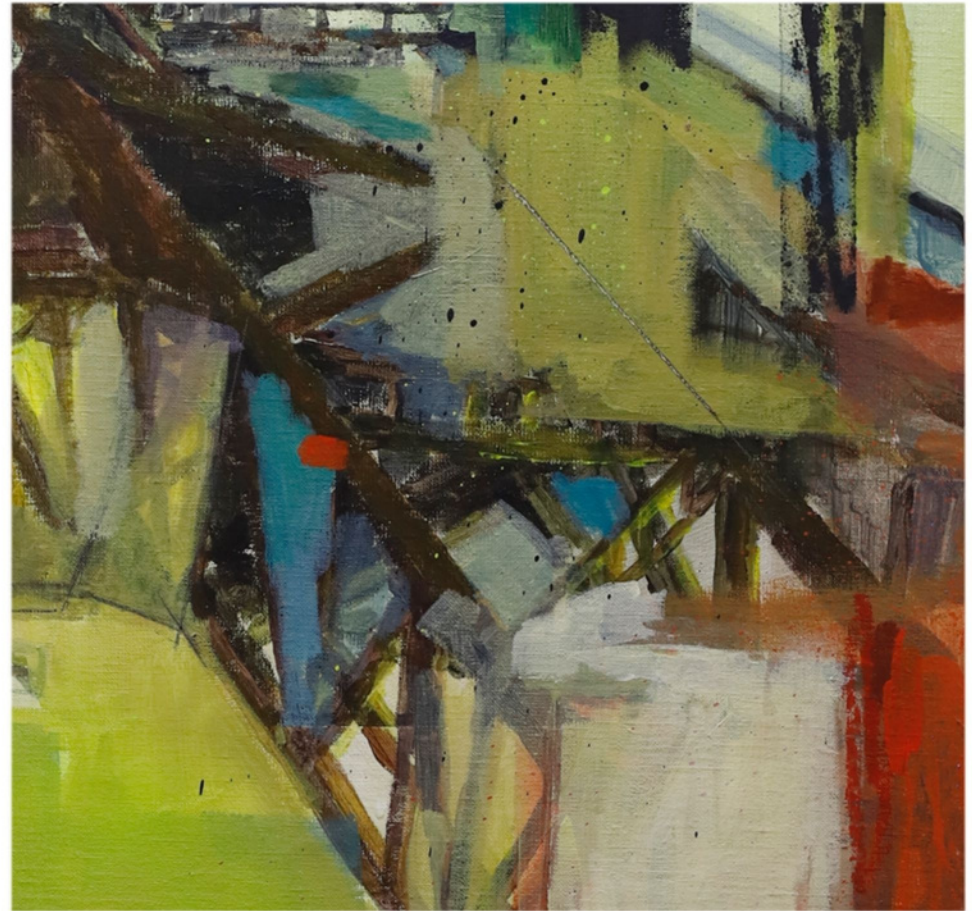





Nervios y vías  
Acrílico y spray sobre lienzo  
125x90cm  
2500€  
2023





NZMA SGR I  
Acrílico sobre lienzo  
80x60cm  
800€  
2023







NZMA SGR II  
Acrílico sobre lienzo  
80x60cm  
720€  
2023

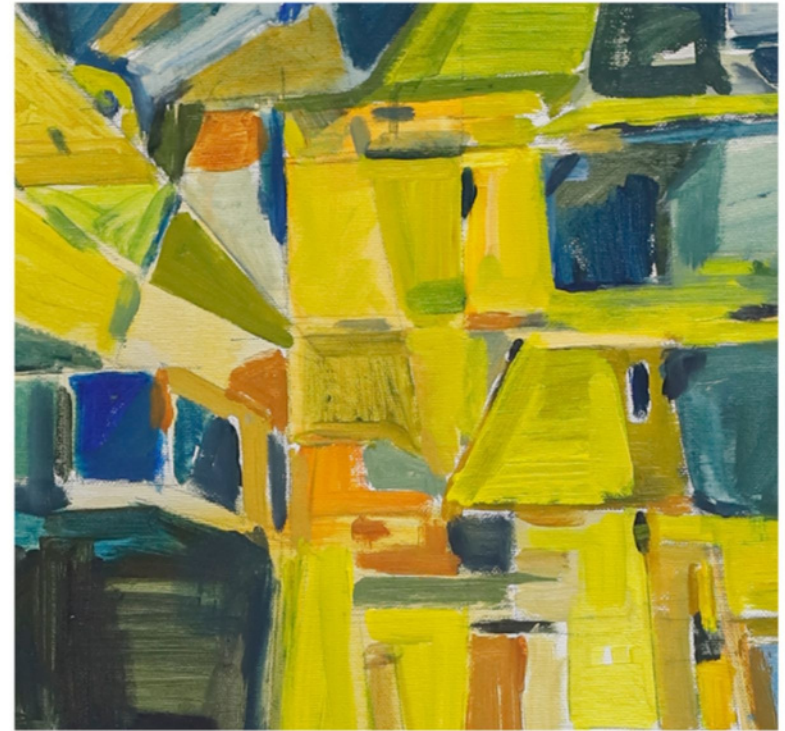





NZMA SGR III  
Acrílico sobre lienzo  
80x60cm  
720€  
2023

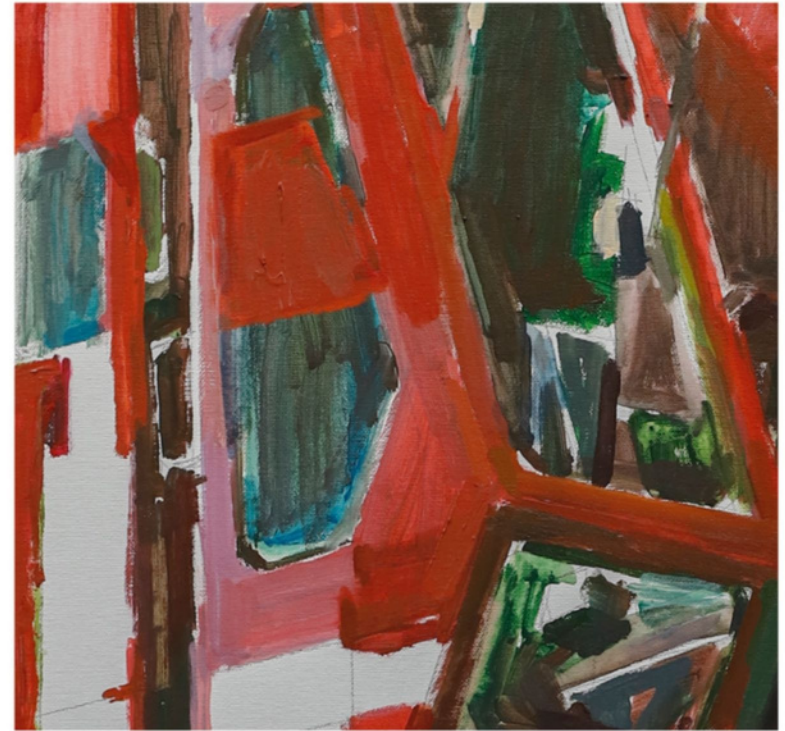

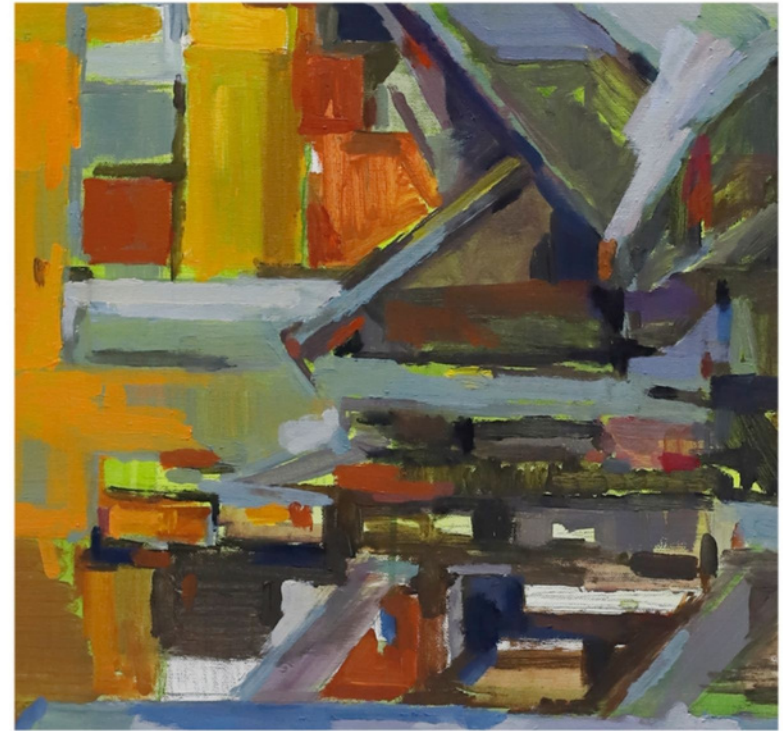

NZMA SGR IV  
Oleo y spray sobre lienzo  
80x60cm  
720€  
2023





NZMA SGR V  
Acrílico sobre lienzo  
140x90cm  
2200€  
2023



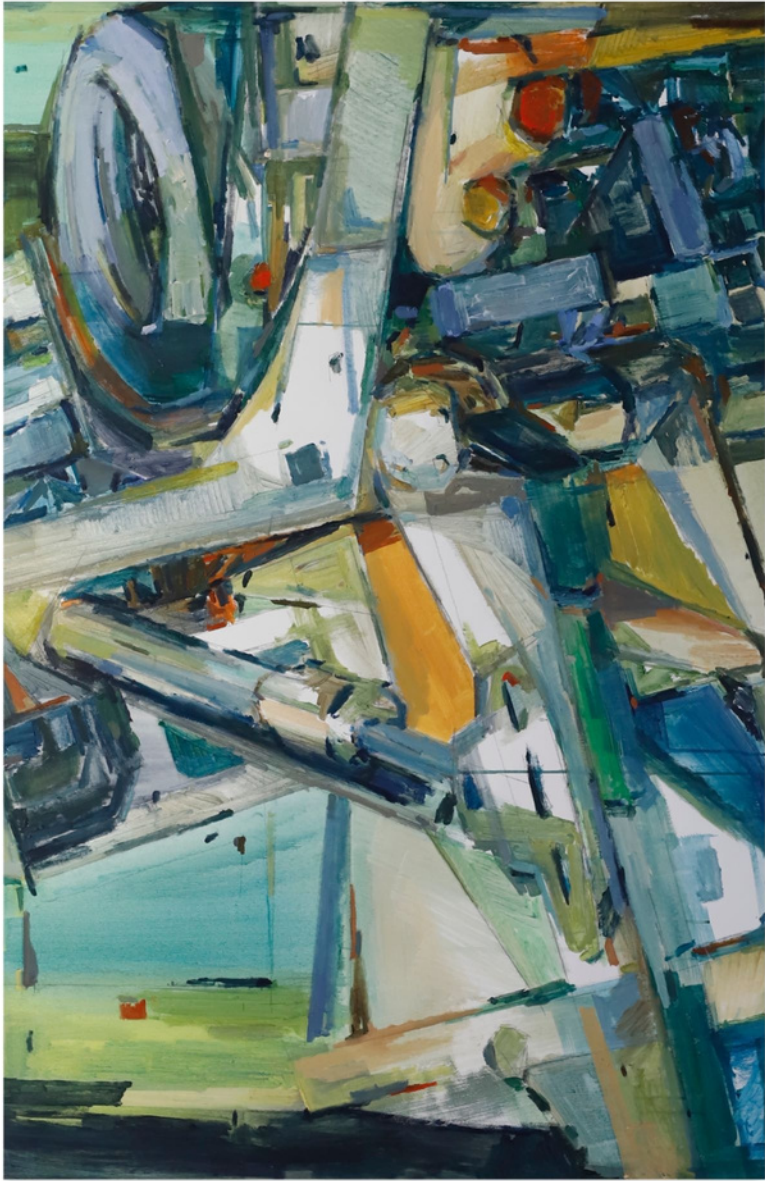

NZMA SGR VI  
Acrílico sobre lienzo  
140x90cm  
2200€  
2023







## B-Murals Residency

Nuestro espacio de residencia está dedicado a fomentar la creación, intercambio y exhibición del arte urbano y contemporáneo.

Ofrece un área de trabajo e investigación para cuyos artistas que utilizan el espacio público como su principal lienzo de expresión pero también desarrollan su obra dentro de un entorno de estudio.

 @manu\_cardiel

 @b.murals

 manucardiel.es

 bmurals.com

Los precios no incluyen el IVA o el transporte

Para más información: [hola@bmurals.com](mailto:hola@bmurals.com)

**B-MURALS**  
Centre d'Art Urbà

